



LEGENDA

-  Confine comunale
- AREE SOGGETTE A DISSESTO IDROGEOLOGICO**
-  Area esondabile o a ristagno idrico
- USO DEL SUOLO**
-  Centro città con uso misto, tessuto urbano continuo molto denso
-  Tessuto urbano discontinuo denso con uso misto (Sup. Art. 50% - 80%)
-  Tessuto urbano discontinuo medio, principalmente residenziale (Sup. Art. 30% - 50%)
-  Tessuto urbano discontinuo rado, principalmente residenziale (Sup. Art. 10% - 30%)
-  Strutture residenziali isolate
-  Ville venete
-  Aree destinate ad attività industriali e spazi annessi
-  Luoghi di culto (non cimiteri)
-  Cimiteri non vegetati
-  Scuole
-  Strade a transito veloce (autostrade, tangenziali)
-  Rete stradale secondaria (strade regionali, provinciali, comunali ed altro)
-  Rete ferroviaria con territori associati
-  Aree adibite a parcheggio
-  Aree estrattive attive
-  Cantieri
-  Cantieri e spazi in costruzione e scavi
-  Suoli rimaneggiati e artefatti
-  Parchi urbani
-  Aree incolte nell'urbano
-  Aree verdi private
-  Aree verdi associate alla viabilità
-  Aree sportive (Calcio, atletica, tennis, ecc.)
-  Terreni arabili in aree non irrigue
-  Terreni arabili in aree irrigue
-  Vigneti
-  Frutteti
-  Altre colture permanenti
-  Aricoltura da legno
-  Superficie a copertura erbacea: graminacee non soggette a rotazione
-  Superficie a prato permanente ad inerbimento spontaneo, comunemente non lavorata
-  Sistemi culturali e particellari complessi
-  Bosco di latifoglie
-  Robinieto
-  Ostrio - Querceto tipico
-  Arbusteto
-  Fiumi, torrenti e fossi
-  Bacini senza manifeste utilizzazione produttive

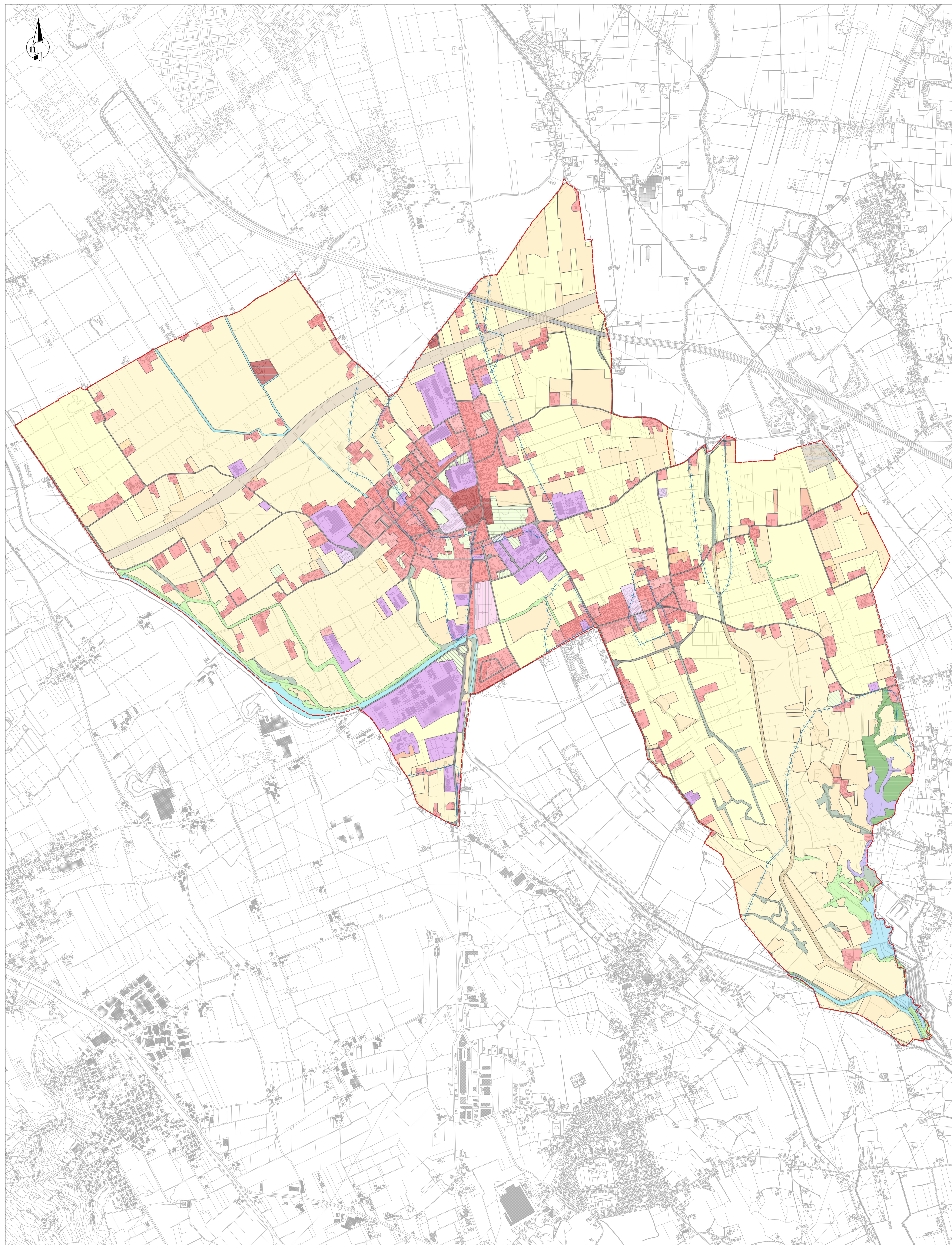

Comune di Villaverla
Provincia di Vicenza

PIANO COMUNALE DELLE ACQUE

Tav.2
Carta uso del suolo
scala 1:10.000

CIG: 21E2449064
cadre commessa
101-19

codice elaborato
101-19PA_tv01-05_Rev00.apx

PROGETTAZIONE

Bonollo s.r.l.
studio d'ingegneria
e architettura
Contrà Porta S. Croce 12
36100 Vicenza - Italia
e-mail: studio@bonolloingegneria.it

arch. Monica Bonollo

GRUPPO DI LAVORO

ing. Gaspare Andreella
ing. Lorenzo Busnardo
arch. Andrea Bocola
geom. Walter Consolaro

Sindaco:
Ruggiero Gonzo

Responsabile struttura tecnica:
Ing. Giuliano Cunico

data
Settembre 2018

revisione
00

emesso
arch. Andrea Bocola

verificato
ing. Gaspare Andreella