

Allegato alla Relazione:
Superficie Agricola Utilizzata
ricavata dall'Uso del Suolo degli studi agronomici

Il Sindaco
Ruggero Gonzo

Il Progettista
Fernando Lucato

Il Segretario
Gaetano Emanuele

Responsabile settore pianificazione del territorio e del Paesaggio
G. Paolo Dalla Pozza

Regione del Veneto
Direzione Urbanistica e del Paesaggio

Provincia di Vicenza
Settore Urbanistica

Indagine Geologica, Agronomica e Valutazione di Compatibilità Idraulica
Cristiano Mastella

VincA
Alessandro Rigoni

Informatizzazione
Luca Zanella

STUDIO LUCA ZANELLA INGEGNERE
DIREZIONE VIA DELL'ESPRESSO 18 - 36010

Dicembre 2012

Elaborato C 10 16 15 Scala 1:10.000

Allegato alla Relazione:
Superficie Agricola Utilizzata
ricavata dall'Uso del Suolo degli studi agronomici

LEGENDA Cod.

- Confine comunale e del PAT
- SAU
- Semintati non irrigui 21110
- Culture orticole in pieno campo 21141
- Culture orticole in serra o sotto plastica 21142
- Semintati in aree irrigue 21210
- Vigneti 22100
- Frutteti 22200
- Prati stabili 25100
- Bacini d'acqua 51200

Tipologie di uso del suolo compilate a SAU

Uso del suolo	Superficie GIS (mq)
Semintati non irrigui	4 645 023,9
Culture orticole in pieno campo	38 849,8
Culture orticole in serra o sotto plastica	6 648,5
Semintati in aree irrigue	4 371 775,5
Vigneti	58 550,0
Frutteti	18 735,1
Prati stabili	1 769 720,7
Bacini d'acqua	40 359,0
SAU	10 955 653

La somma arrotondata al metro corrisponde con il dato ricavabile dai poligoni GIS aggregati.

Trasformabilità della Superficie Agricola Utilizzata

Sup comunale	15 707 097
Rapporto SAU/STC	69,75%
Zona alimerica	PANNUREA
Soglia percentuale da applicare	61,30%
Indice trasformabilità (> 61,30%)	1,30%
SAU trasformabile calcolata	142 424

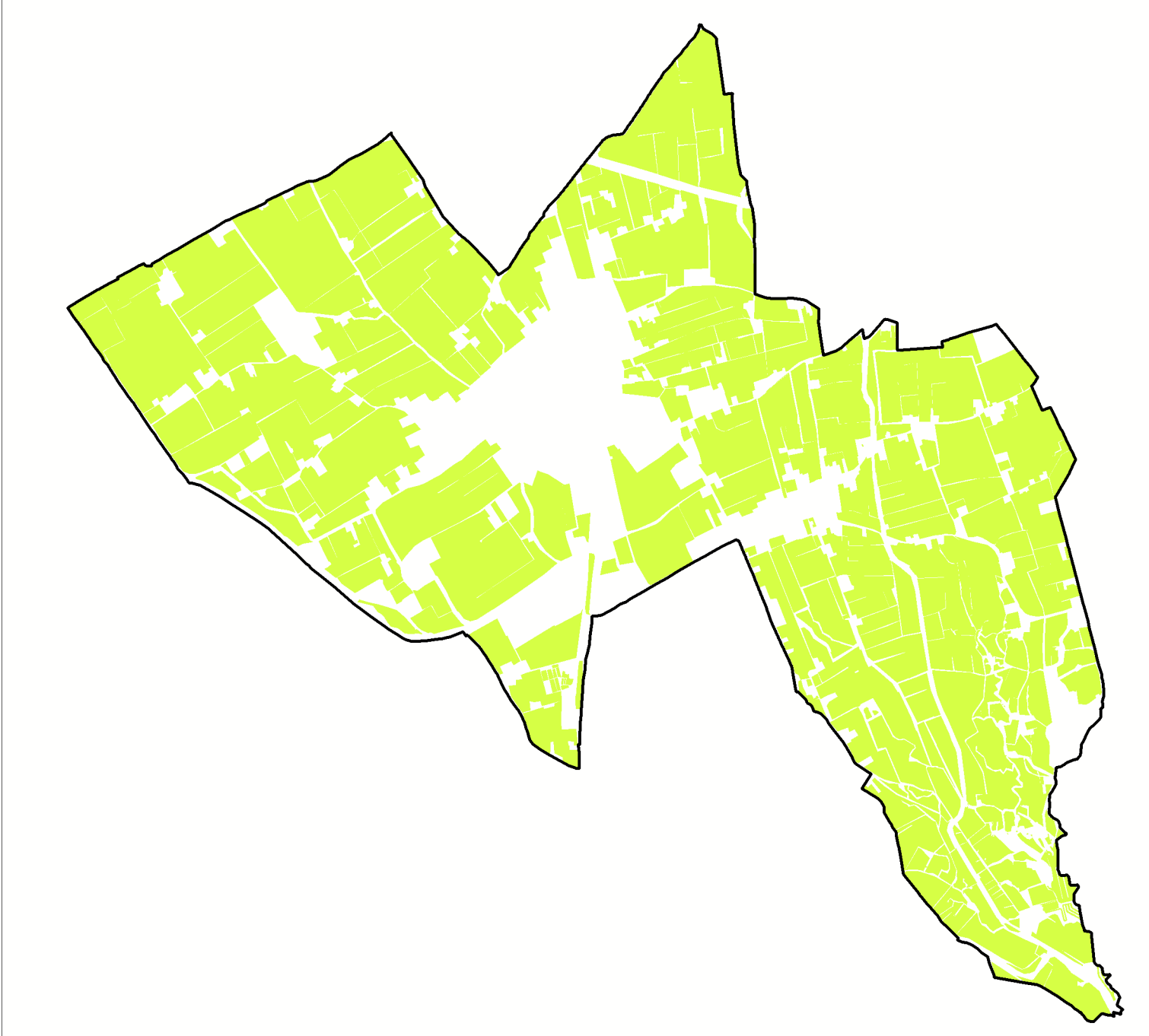
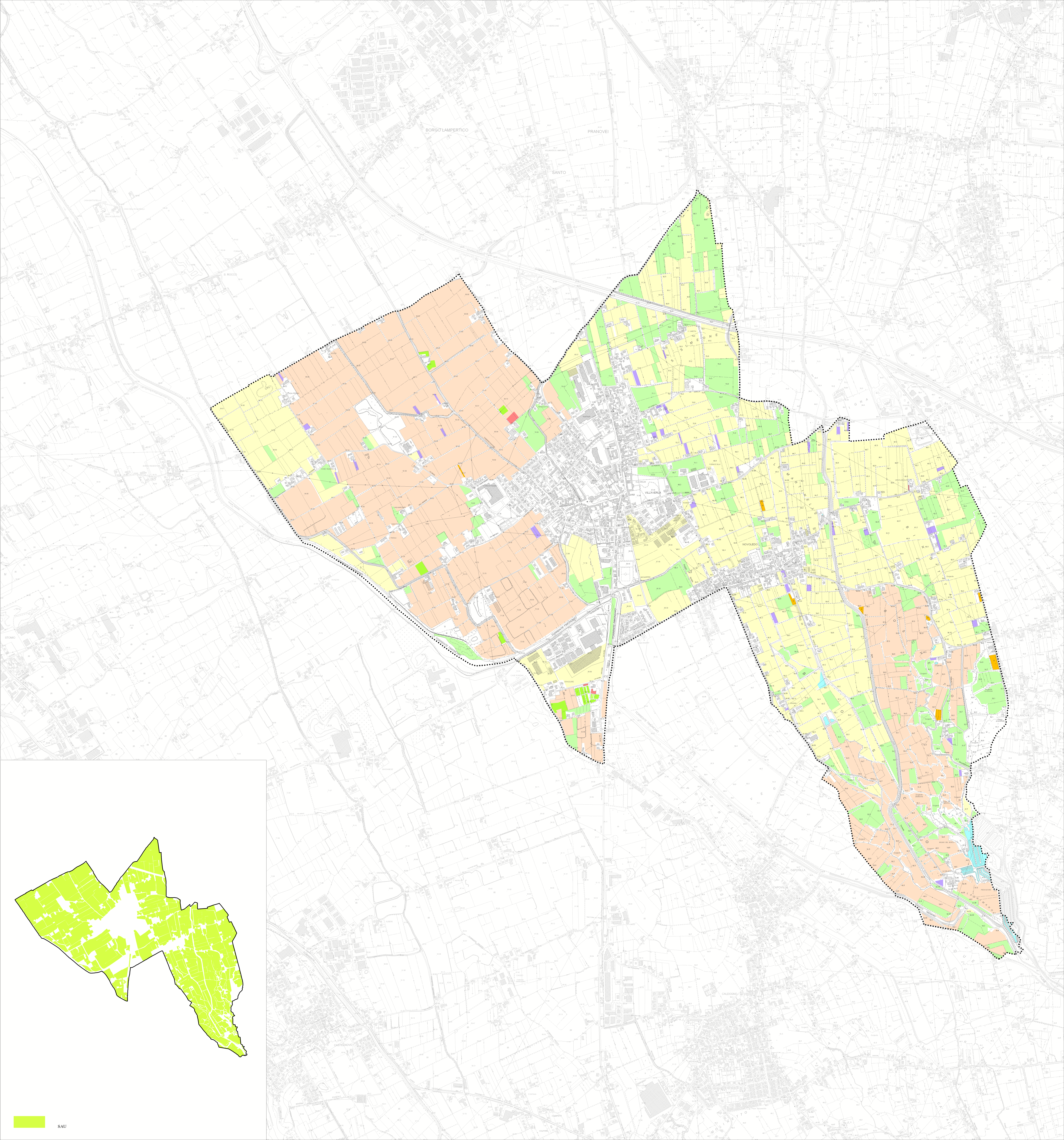

SAU