

ALLEGATO 1

visure catastali, estratto di mappa e planimetrie

Visura per immobile

Situazione degli atti informatizzati al 12/10/2015

Dati della richiesta	Comune di VILLAVERLA (Codice: M032)
	Provincia di VICENZA
Catasto Fabbricati	Foglio: 10 Particella: 5 Sub.: 2

Unità immobiliare

N.	DATI IDENTIFICATIVI				DATI DI CLASSAMENTO							DATI DERIVANTI DA
	Sezione Urbana	Foglio	Particella	Sub	Zona Cens.	Micro Zona	Categoria	Classe	Consistenza		Rendita	
1		10	5	2			A/2	2	6 vani		Euro 495,80	VARIAZIONE TOPONOMASTICA del 17/02/2011 n. 29977.1/2011 in atti dal 17/02/2011 (protocollo n. VI0070552) VARIAZIONE DI TOPONOMASTICA RICHIESTA DAL COMUNE
Indirizzo		VIA DELL' ARTIGIANATO piano: S1-T-1;										
Notifica		-		Partita		-		Mod.58		1000427		

INTESTATO

N.	DATI ANAGRAFICI	CODICE FISCALE	DIRITTI E ONERI REALI
1	COMUNE DI VILLAVERLA con sede in VILLAVERLA	00241700244*	(1) Proprieta` per 1/1
DATI DERIVANTI DA		DECRETO (DISPOSIZIONI DELLE AUTORITA') del 27/10/2014 Trascrizione n. 3557.1/2015 in atti dal 08/06/2015 Repertorio n.: 17919 Rogante: AGENZIA DEL DEMANIO - DIR Sede: VENEZIA Registrazione: Sede: PROVVEDIMENTO DI CESSIONE GRATUITA (Passaggi intermedi da esaminare)	

Unità immobiliari n. 1

Tributi erariali: Euro 0,90

Visura telematica

Visura per immobile

Situazione degli atti informatizzati al 12/10/2015

Dati della richiesta	Comune di VILLAVERLA (Codice: M032)
	Provincia di VICENZA
Catasto Fabbricati	Foglio: 10 Particella: 5 Sub.: 4

Unità immobiliare

N.	DATI IDENTIFICATIVI				DATI DI CLASSAMENTO							DATI DERIVANTI DA
	Sezione Urbana	Foglio	Particella	Sub	Zona Cens.	Micro Zona	Categoria	Classe	Consistenza		Rendita	
1		10	5	4			D/8				Euro 24.614,00	VARIAZIONE TOPONOMASTICA del 17/02/2011 n. 30204.1/2011 in atti dal 17/02/2011 (protocollo n. VI0070784) VARIAZIONE DI TOPONOMASTICA RICHIESTA DAL COMUNE
Indirizzo					VIA DELL` ARTIGIANATO n. 28 piano: T-1;							
Annotazioni					Classamento e rendita validati (D.M. 701/94)							

INTESTATO

N.	DATI ANAGRAFICI	CODICE FISCALE	DIRITTI E ONERI REALI
1	COMUNE DI VILLAVERLA con sede in VILLAVERLA	00241700244*	(1) Proprieta` per 1/1
DATI DERIVANTI DA			
DECRETO (DISPOSIZIONI DELLE AUTORITA') del 27/10/2014 Trascrizione n. 3557.1/2015 in atti dal 08/06/2015 Repertorio n.: 17919 Rogante: AGENZIA DEL DEMANIO - DIR Sede: VENEZIA Registrazione: Sede: PROVVEDIMENTO DI CESSIONE GRATUITA (Passaggi intermedi da esaminare)			

Unità immobiliari n. 1

Tributi erariali: Euro 0,90

Visura telematica

Dimostrazione grafica dei subalterni

Tipo Mappale n. 148554 del 11/07/2006 Scala 1 : 500

STRADA PROVINCIALE CAPITERLINA

m.n. 93

4

m.n. 142

m.n. 143

m.n. 145

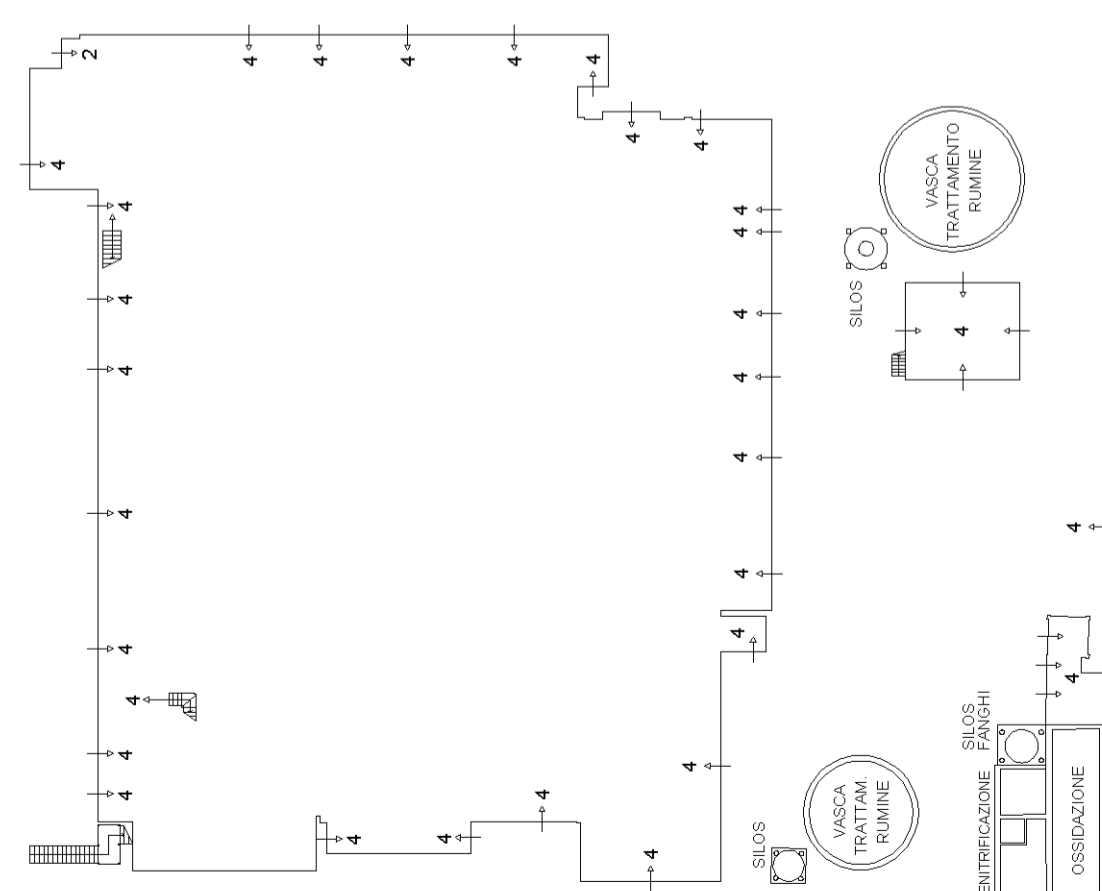

PIANO TERRA

m.n. 146

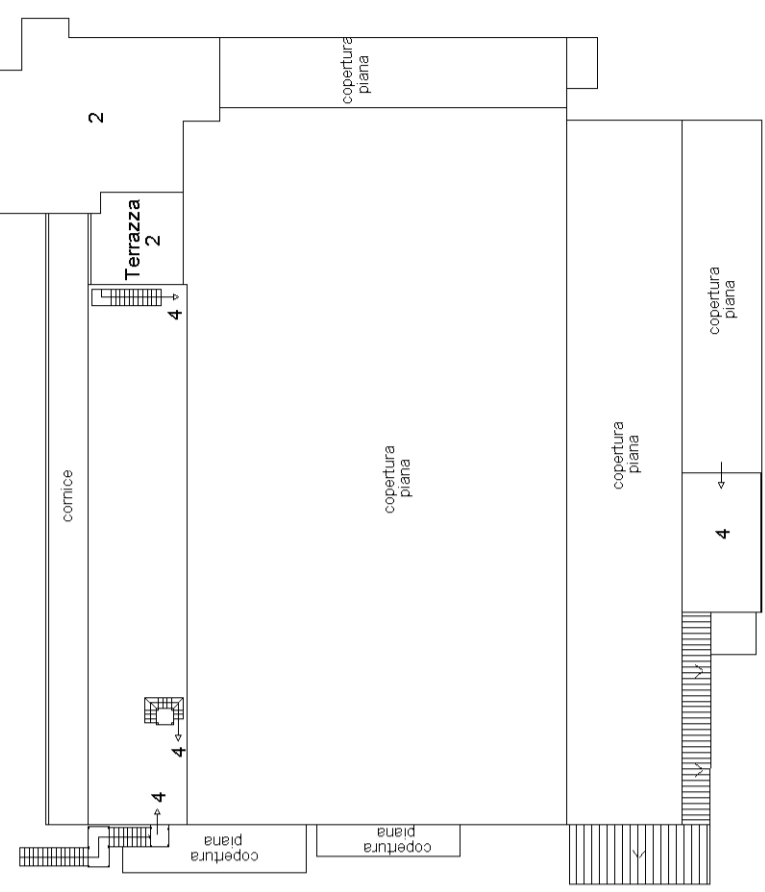

PIANO PRIMO

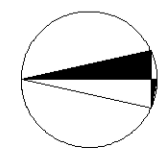



MINISTERO DELLE FINANZE



Mod. B (Nuovo Catasto Edilizio Urbano)

DIREZIONE GENERALE DEL CATASTO E DEI SERVIZI TECNICI ERARIALI

NUOVO CATASTO EDILIZIO URBANO

(R. DECRETO-LEGGE 15 APRILE 1939, N. 652)

Planimetria dell'immobile situato nel Comune di VILLAVERLA Via Zona Artigianale

Ditta ZOCHE F.lli s.r.l.

Allegata alla dichiarazione presentata all'Ufficio Tecnico Erariale di VICENZA Scheda N.° _____

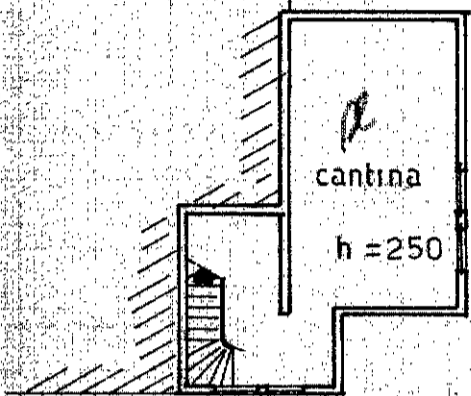

pianta interrato

altra unita immobiliare

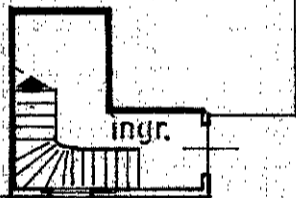

pianta piano terra

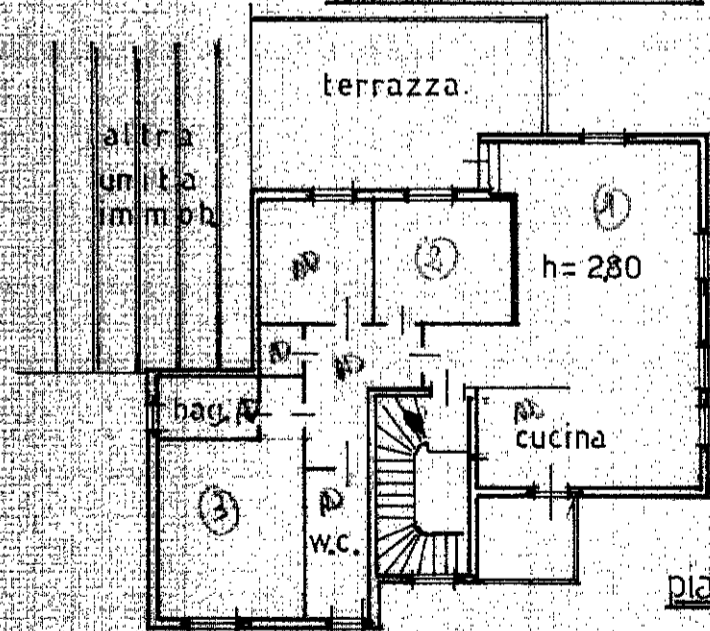

pianta primo piano

CATASTINO
Comune di VILLAVERLA

Sez. A
Fog. 10
Mapp. 5-176

Sub 2
A/2

136

prop. Varo F. 143
prop. De Gregori 145
prop. La Mura 142

PLANIMETRIA 1:2000

ORIENTAMENTO

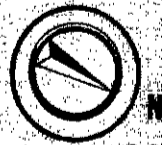

SCALA DI 1:200

SPAZIO RISERVATO PER LE ANNOTAZIONI D'UFFICIO

DATA 29-06-81 29-06-81
PROT. N.° 84

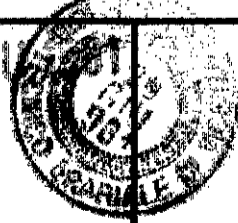

Sub 2

Compilata dal Geometra
(Titolo, nome e cognome del tecnico)

MARIO MARONATO

Iscritto all'Albo de GEOMETRI

della Provincia di Vicenza

18-6-1981

Firma: Mario Maronato



SARACINO & C. s.p.a. - Via Garofolano, 22 - Tel. 36.457 - Vicenza

Catasto dei Fabbricati - Situazione al 12/10/2015 - Comune di VILLAVERLA (M032) - Foglio: 10 - Particella: 5 - Subalterno: 2 >
DELL'ARTIGIANATO piano: S1-T-1;

10 metri

